AUTEUR DU PROJET	Dossier N° 615	Annexe N° 2
DROSERA SA Ecologie appliquée Ch. de la Poudrière 36, 1950 Sion tél. 027/323 70 17 fax 027/323 70 62	CANTON DE VAUD	PRONATURA VAUD CCFN

PRÉSENTATION DES RICHESSES NATURELLES ET
PLAN DE GESTION DE LA RÉSERVE NATURELLE DU VALLON DE NANT

VALEURS FAUNISTIQUES - OISEAUX ET MAMMIFÈRES

Extrait de carte nationale au 1:25'000 n°1285 et 1305 © swisstopo

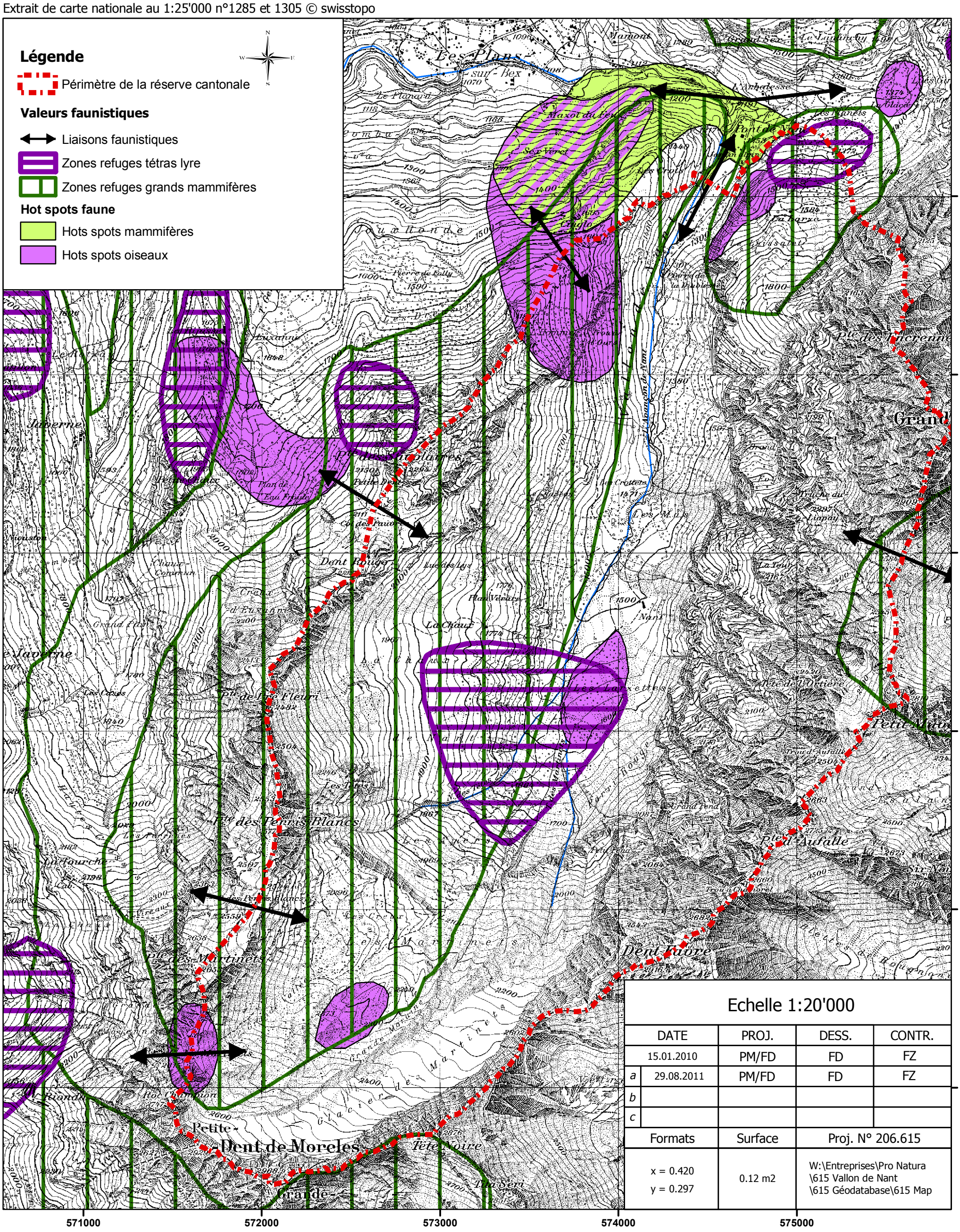

Echelle 1:20'000

	DATE	PROJ.	DESS.	CONTR.
	15.01.2010	PM/FD	FD	FZ
a	29.08.2011	PM/FD	FD	FZ
b				
c				

Formats	Surface	Proj. N° 206.615
x = 0.420 y = 0.297	0.12 m2	W:\Entreprises\Pro Natura \615 Vallon de Nant \615 Géodatabase\615 Map