AUTEUR DU PROJET		
DROSERA SA Ecologie appliquée Ch. de la Poudrière 36, 1950 Sion tél. 027/323 70 17 fax 027/323 70 62	Dossier N° 615 CANTON DE VAUD	Annexe N° 11 PRONATURA VAUD SFFN

PRÉSENTATION DES RICHESSES NATURELLES ET PLAN DE GESTION DE LA RÉSERVE NATURELLE DU VALLON DE NANT

MESURES DE GESTION
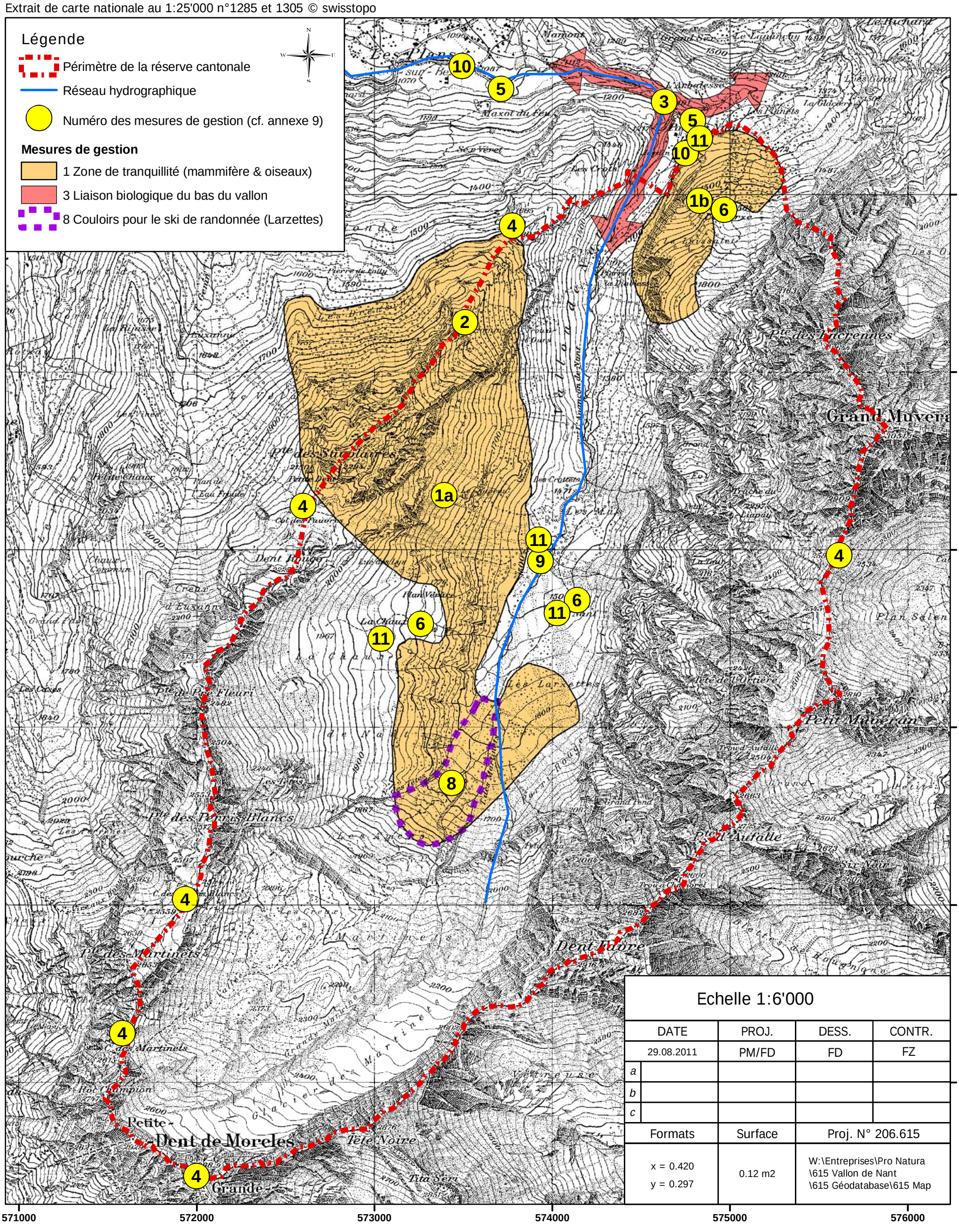
Extrait de carte nationale au 1:25'000 n°1285 et 1305 © swisstopo