Militants et notables dans la scène partisane marocaine

Mounia Bennani-Chraïbi (IEPHI-CRAPUL)

FNSNF Fonds national suisse / Schweizerischer Nationalfonds / Fondo nazionale svizzero / Swiss National Science Foundation

UNIL | Université de Lausanne
CRAPUL - Centre de recherche sur l'action politique de l'UNIL

1. Énigme

Dans un contexte autoritaire caractérisé par la désaffection à l'égard des partis politiques et par l'amplification de l'abstention électorale, qu'est-ce qui caractérise ceux qui adhèrent aux partis politiques ? Le personnel partisan marocain constitue-t-il une élite homogène en déphasage avec la société (Linz, Stepan, 1996), une clientèle segmentée mue par la quête de ressources rares (Waterbury, 1970), ou un microcosme traversé par les clivages qui travaillent la société (Leveau, 1985)?

« Où est-ce qu'on envoie les menteurs ?... Au parlement marocain »

Page FB de la MJDP (Jeunesse PSU), 1.10.2013

2. Un dispositif d'enquête inédit

Observer, écouter, faire rédiger : trois accès aux parcours individuels et collectifs
- Observation de longue durée (2002-2016) : campagnes électorales, mouvements sociaux
- Collecte de matériaux imprimés, (audio)visuels, digitaux
- 15 récits biographiques approfondis, 101 entretiens (répétés, courts)
- Constitution d'une base de données sur 4127 congressistes de 10 organisations politiques marocaines, sondées pendant des congrès nationaux organisés entre 2008 et 2012.

Un travail d'équipe

Ont notamment contribué à la recherche : P. Blanchard ; M. Jeghllaly ; H. Rabah ; V. Monney ; G. Patthey ; l'équipe des étudiants de l'UNIL pour la saisie des données (Y. Boughaba, P. Diaz, F. Friedli, A. Lutz, M. Mouton, S. Ridet-de-Beausacq) ; l'équipe des enquêteurs constituée notamment par des étudiants du CM2S (Casablanca) et de l'Université de Mohammedia. Que tous soient remerciés pour leur précieuse contribution.

3. Une approche configurationnelle et processuelle

- Pour se saisir des acteurs dans leur «interdépendance» en tant qu'«alliés» et «adversaires» (Elias, 1991), et examiner les frontières mouvantes et poreuses entre politique instituée et arène protestataire (Goldstone, 2003; Luck, Dechezelles, 2011)
- Pour penser ensemble 3 échelles d'analyse (Duyvendak, Fillieule, 2015) :
  - à l'échelle macro, les effets alternés de la répression et de la «cooptation» sur le façonnement de l'offre partisane ;
  - à l'échelle méso, les mutations des organisations partisanes et de leurs ramifications sociales ;
  - à l'échelle micro, les reconfigurations des parcours individuels (Fillieule, 2001)
- Pour être à l'affût des circulations, des acculturations mutuelles, de la notabilisation des «militants» et de la professionnalisation les notables (Phélippeau, 2002 ; Fretel, 2004).

Références
A. Abbott, « Sequence Analysis: New Methods for Old Ideas », Annual Review of Sociology, 21, 1995, p. 93-113.
J. W. Duyvendak, O. Fillieule, « Conclusion: Patterned Fluidity: An Interactionist Perspective as a Tool for Exploring Contentious Politics » dans M. J. Jasper et J. W.Duyvendak (eds.), Players and Arenas : The Interactive Dynamics of Protest, Amsterdam, AUP, 2015, p. 295 318.
N. Elias, Qu'est-ce que la sociologie ?, Paris, Agora, 1991(1970).
O. Fillieule, « Propositions pour une analyse processuelle de l'engagement individuel », RFSP, 2001, 51(1) p. 199 215.
J. Fretel, R. Lefebvre, « La faiblesse des partis politiques français: retour sur un lieu commun historiographique » dans M. Offerlé et H. Rousso, La fabrique interdisciplinaire: Histoire et science politique, Rennes, PUR, 2008, p. 149 177.
J. Goldstone (ed), States, Parties, and Social Movements, Cambridge, CUP, 2003, p. 1 24.
R. Leveau, Le fellah marocain défenseur du trône, Paris, Presses de la FNSP, 1985 (1976).
S. Luck, S. Dechezelles (dir.), Voix de la rue ou voie des urnes? Mouvements sociaux et partis politiques, Rennes, PUR, 2011.
M. Offerlé, Les partis politiques, Paris, PUF, 2002 (1987).
E. Phélippeau, L'invention de l'homme politique moderne. Mackau, l'Orne, et la République, Paris, Belin, 2002.

4. Résultats

Premier niveau : surreprésentation des citadins, des hommes d'âge mûr, des diplômés du supérieur, des cadres moyens et supérieurs du secteur public

Répartition des congressistes (données de l'enquête 2008-2012) et de la population globale (recensement général 2004), âgés de 20 ans et plus (% en colonne)

	Congressistes 2008-2012	Recensement général 2004
20-30 ans	13	18
30-39	22	14
40-49	29	11
50-59	22	7
60 ans et plus	6	8
Femmes	14	51
Hommes	83	49
Citadins	77	58
Ruraux	17	42
Diplômés du supérieur	65	4
Cadres, professions libérales	56	9

Deuxième niveau : « politique nationale » *versus* « politique patronnée et localisée »

« Partis de militants », « partis de notables » : des profils-types divergents
- Partis de militants, en affinité avec la citadinité, de forts capitaux scolaires, le secteur public et les professions libérales
- Partis de notables, en affinité avec la ruralité, le secteur privé, les entrepreneurs, les agriculteurs, les ouvriers-artisans, l'informel

ACM Études et emploi

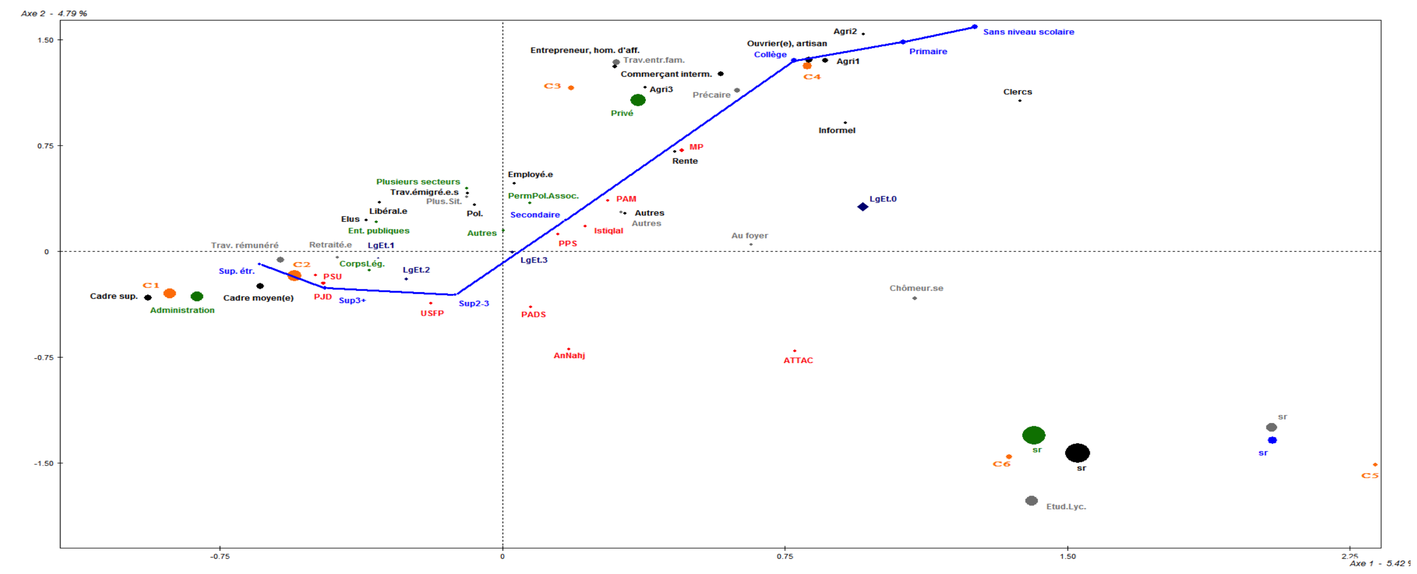

Le parti des répondants, le niveau d'études, les langues étrangères maîtrisées, le secteur d'activité (administration publique, entreprises publiques et semi-publiques, privé, permanent, membre des corps législatifs) et la catégorie socio-professionnelle sont en variables actives, avec une taille proportionnelle à la contribution au plan factoriel. Les classes sont projetées avec une taille proportionnelle au poids.

Une configuration agonistique structurée autour du positionnement à l'égard de la monarchie
-D'une part, une politique pragmatique, localisée, enserrée dans les réseaux de proximité et de clientèle
-D'autre part, une politique nationale, voire transnationale, construite autour d'identités politiques qui survivent aux recompositions de la scène politique instituée marocaine; la polarisation d'ordre idéologique tend à se confiner dans l'univers des plus dotés en capitaux scolaires.

ACM «Alliés», «Adversaires»

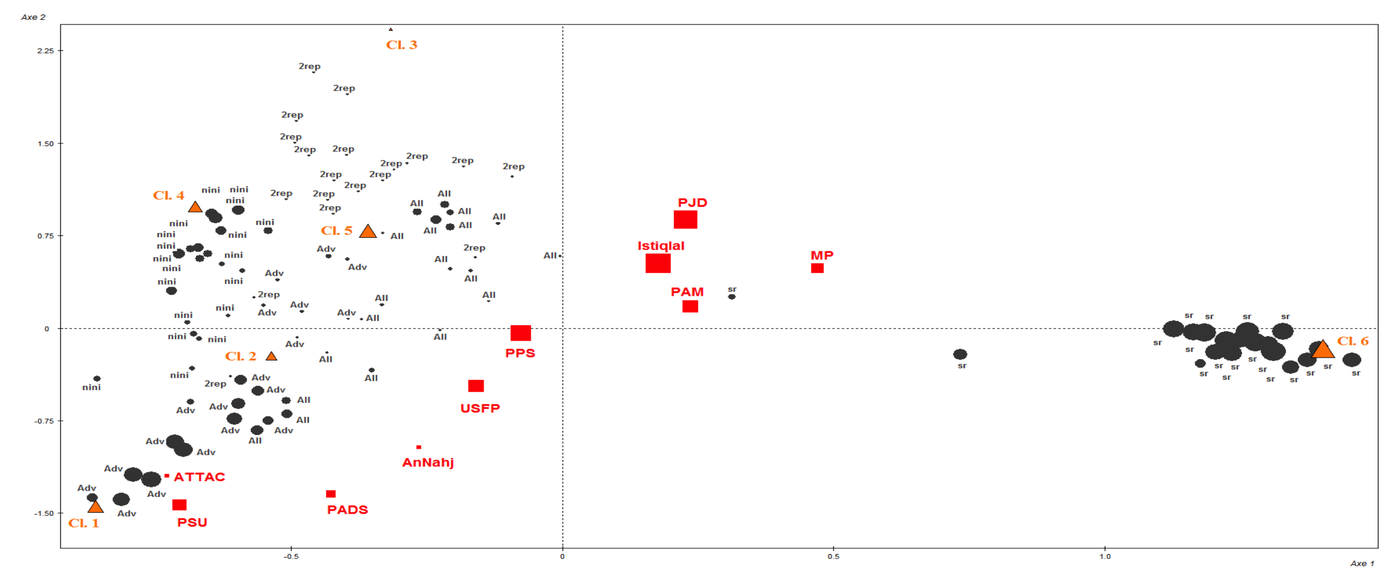

Les positionnements stratégiques sont en variables actives, avec taille proportionnelle à la contribution au plan factoriel. Partis et classes sont projetés, avec taille proportionnelle au poids. [All = alliés, Adv = adversaires, nini = ni allié, ni adversaire, dr = sans réponse, nc = non concerné.e, 2rep = deux réponses]. Les % de variance sont de 12.8% et 6.9% pour les axes 1 et 2 et de 6.9% et 6.1 pour les axes 2 et 3.

Troisième niveau : une notabilisation des anciens partis de militants

La notabilisation des parlementaires d'un ancien parti de militants
Hommes d'affaires versus « profs de fac » : élus USFP (2002-2007)

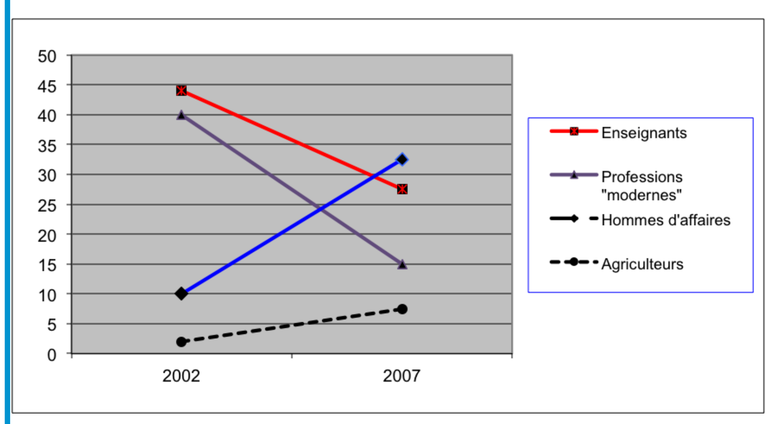
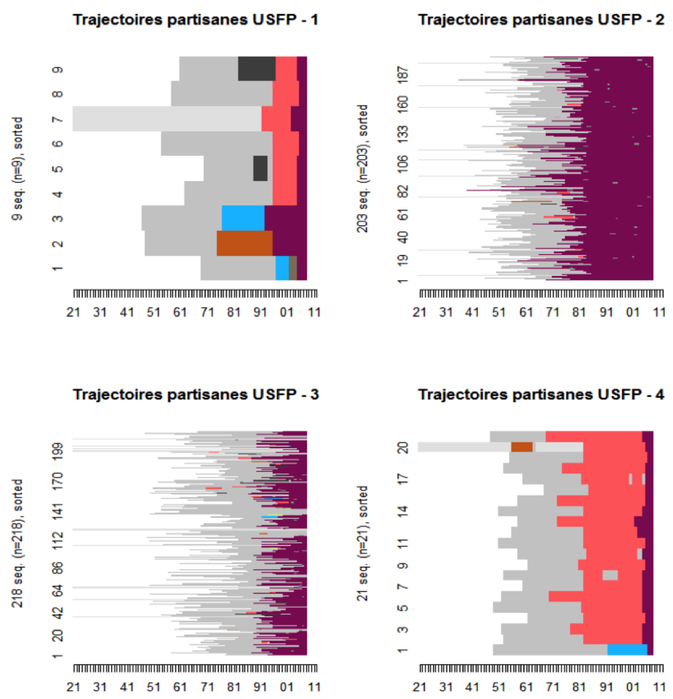
Des carrières militantes qui trahissent les profondes recompositions de l'USFP (2008)