

# Institutions au pouvoir

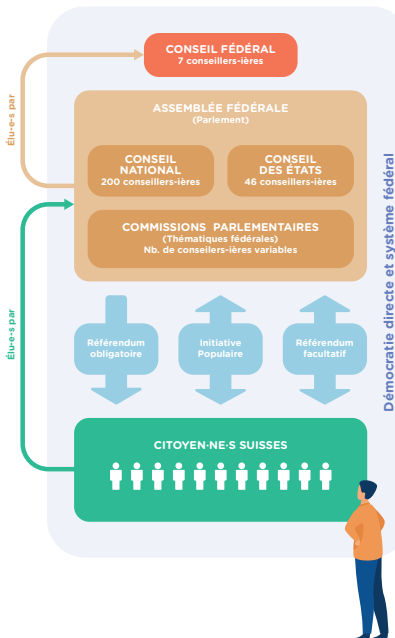

# Institutions au pouvoir

À la suite de l'Acte de Médiation, le Pays de Vaud obtient sa souveraineté, devient un canton et entre officiellement dans la Confédération suisse. Le Grand Conseil siège pour la première fois le 14 avril 1803 et élit, le 18 avril, un exécutif cantonal

prenant la forme d'un Petit Conseil composé de 9 membres et trois départements. L'appellation « Conseil d'État » est adoptée par la Constitution de 1814. Dès 1861, il est limité à 7 conseillers.

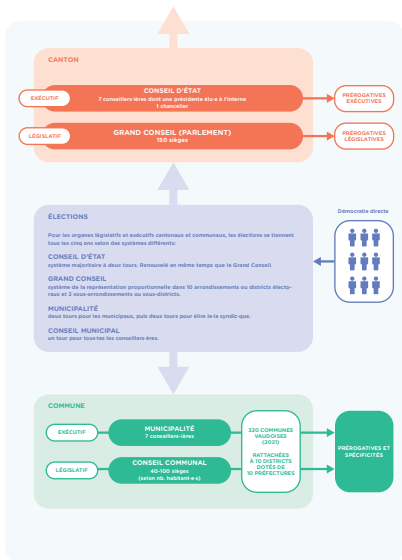

# Institutions au pouvoir

## 1723

### Bailliage bernois à l'échelle de l'actuel Canton de Vaud

Depuis le milieu du XVI<sup>e</sup> siècle et la défaite du Duché de Savoie, le Pays de Vaud est divisé en bailliages soumis à l'autorité du Canton de Berne.

- Bailliages communs de Berne et Fribourg
- Bailliages du pays allemand
- Bailliages du pays romand
- Frontière actuelle de la Suisse
- Frontière actuelle des cantons

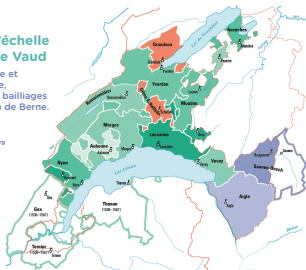

## 2023

### Carte des communes et districts du Canton de Vaud

Répartition actuelle du Canton de Vaud  
1 chef-lieu : Lausanne  
10 districts composés de 320 communes  
Dernière modification de la Constitution  
vaudoise : 2003 à l'occasion du  
bicentenaire de la formation du canton.

- |                   |                          |
|-------------------|--------------------------|
| Aigle             | Levallois-Oron           |
| Broye-Vully       | Morges                   |
| Gros-de-Vaud      | Nyon                     |
| Jura-Nord vaudois | Ouest Lausannois         |
| Lausanne          | Riviera-Pays<br>d'Enhaut |

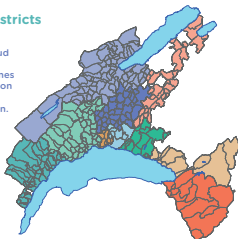

# Institutions au pouvoir

## Le saviez-vous?



Qui sont les 7 conseillers-ères fédéraux ?

---

---

---



Qui sont les 7 conseillers-ères qui  
composent le Conseil d'État vaudois ?

---

---

---



Comment fonctionne la représentation  
de chaque canton dans les deux chambres  
du Parlement ?

---

---

---



En démocratie directe, quels  
sont les pouvoirs et devoirs  
des différentes instances ?

---

---

---



# Institutions au pouvoir

